



Términos informáticos usados en la Endutih 2009



ENDUTIH 2009

Computadora

- De manera general se concibe como una máquina electrónica capaz de procesar información siguiendo instrucciones almacenadas en programas.

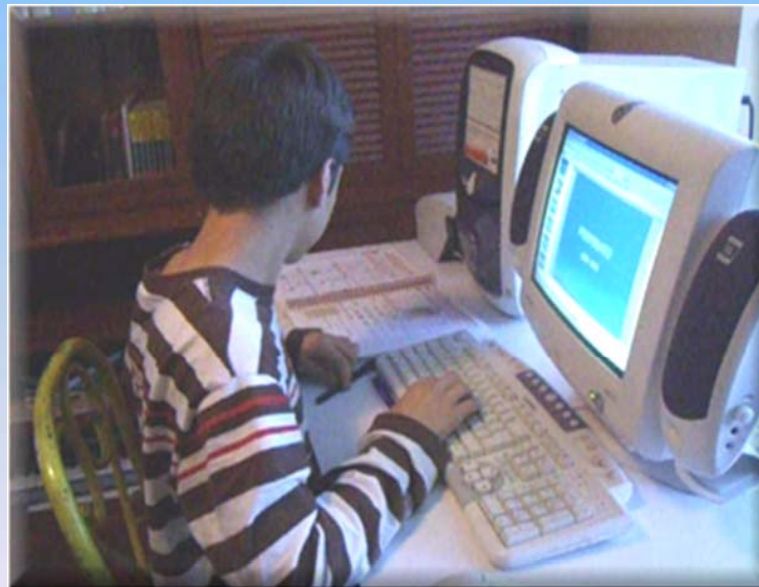

Computadora

- Para los fines de la Endutih se precisa como un equipo monousuario diseñado para procesamiento de datos, aunque también es usada como una herramienta de entretenimiento



y de comunicaciones para enviar y recibir correo electrónico, faxes e información general, así como para acceder a Internet y otros servicios en línea.

Procesador (chip microprocesador)

- Parte básica de la computadora que hace todo el procesamiento de datos. Ejemplos de procesadores Intel: Pentium 4, Pentium III, Celeron, Pentium PRO; de procesadores AMD: hIAton, K6-III, K6-II, K6; de procesadores CYRIX: Media GX, M11, 6X86; de procesadores de Apple: 68XXX, PowerPC.



Sistema operativo

- Es un conjunto de programas que sirve de enlace entre el programador y la computadora. Ayuda al usuario a manejar los recursos de la computadora, como el disco duro, la pantalla, el teclado, etc.

Unifica el funcionamiento de la computadora. Ejemplos de sistemas operativos: DOS, Windows, Macintosh, Linux entre otros.



Internet

- Sistema mundial de redes de computadoras interconectadas que usan el protocolo de red TCP/IP para transmitir e intercambiar información; es un espacio público utilizado por millones de personas en todo el mundo como herramienta de comunicación e información.



Aplicación

- Programa o conjuntos de programas diseñados para la realización de una tarea concreta.

Algunas aplicaciones comerciales son:

Lenguajes de programación:

Basic, C.

Procesadores de textos:

Word, Page Maker

Hojas de cálculo: Excel

Editores de imagen:

PowerPoint, Photoshop



ENDUTIH 2009

Aplicaciones

Manejadores de base de datos:

Informix, Fox, Oracle

Programas de comunicación:

FTP, Internet, ICQ, correo electrónico, mensajeros
(Yahoo, netscape, msn, etcétera)



YAHOO!



Correo electrónico

Intercambio de mensajes entre usuarios de una red de computadoras. También se le conoce como e-mail, (electronic mail).

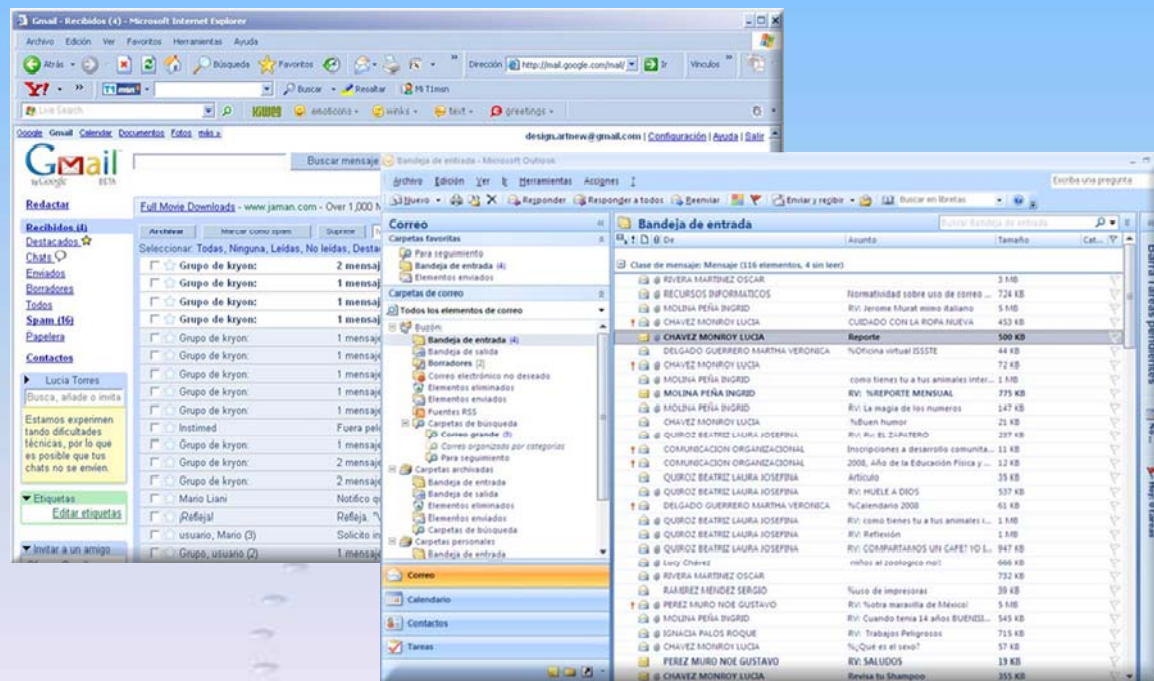

Software

- Programas o elementos lógicos que hacen funcionar una computadora o una red. Hay diferentes tipos de software como: el software de sistema, que controla la operación de la computadora y el software de aplicación, que hace ciertos trabajos como el procesador de textos, los diccionarios electrónicos y los juegos.



Usuario de teléfono celular

- Individuo que se comunicó con otra persona mediante un teléfono celular, durante los últimos 12 meses, ya sea como emisor o receptor de una llamada. Incluye envío o recepción de mensajes, así como consulta de información.

Excluye el uso ocasional: pedir prestado el celular para una llamada, enviar o consultar un mensaje o información; entendiéndose por ocasional cuando la periodicidad de uso sea mayor a tres meses.



ENDUTIH 2009

Usuario de teléfono celular

- El uso de un teléfono celular implica que la persona tiene el aparato a su disposición, independientemente de la propiedad del mismo o de quien pague el servicio.



ENDUTIH 2009

Teléfono celular

- Equipo portátil respaldado por un servicio automático de telefonía móvil mediante tecnología celular. El equipo debe estar en condiciones de facilitar el servicio de comunicación o debe estarlo próximamente.



ENDUTIH 2009

Televisor analógico de gabinete

- Televisor cuya parte posterior tiene forma de una caja de proporciones similares a la altura del televisor. La pantalla del cinescopio tiene una forma cuadrangular y es ligeramente curva, el cambio de canal y/o volumen se realiza mediante botones o perillas, aunque hay algunos modelos con control remoto para operarlos.



Televisor digital

- Televisor que carece de gabinete y cinescopio, es muy delgado, tiene forma rectangular alargada horizontalmente, con pantalla plana rectangular de cristal líquido (LCD) o de plasma. Suele tener las bocinas ocultas en la parte posterior a los lados e incluso separadas del televisor y es operada por control remoto.

