

RESUMEN

Base de datos: Averiguaciones previas por mes según delegación del Distrito Federal (enero de 2003 a julio de 2010)

Proyecto: Geografía del Crimen

Responsable: Carlos J. Vilalta; carlos.vilalta@cide.edu
Centro de Investigación y Docencia Económicas (CIDE)
División de Estudios Jurídicos

Autores: Carlos J. Vilalta y Leonel Fernández Novelo

Documento de investigación:

Vilalta, C. (2009) Violencia y crimen en las ciudades mexicanas. Capítulo en *Ciudades mexicanas: retos y perspectivas*, Enrique Cabrero (Coord.), Consejo Nacional para la Cultura y las Artes (CONACULTA).

Averiguaciones previas: Total por mes según delegación del Distrito Federal

Años: enero 2003 – julio 2010

Nivel de agregación geográfica: Delegaciones del Distrito Federal (N = 16)

Nivel de agregación temporal: Anual (n = 7)
Mensual (n = 78)

Fuente original: Procuraduría General de Justicia del Distrito Federal (PGJDF)

Distrito Federal: Tendencia en la incidencia delictiva sobre el número total de averiguaciones previas (Enero 2003 a Junio 2009)*

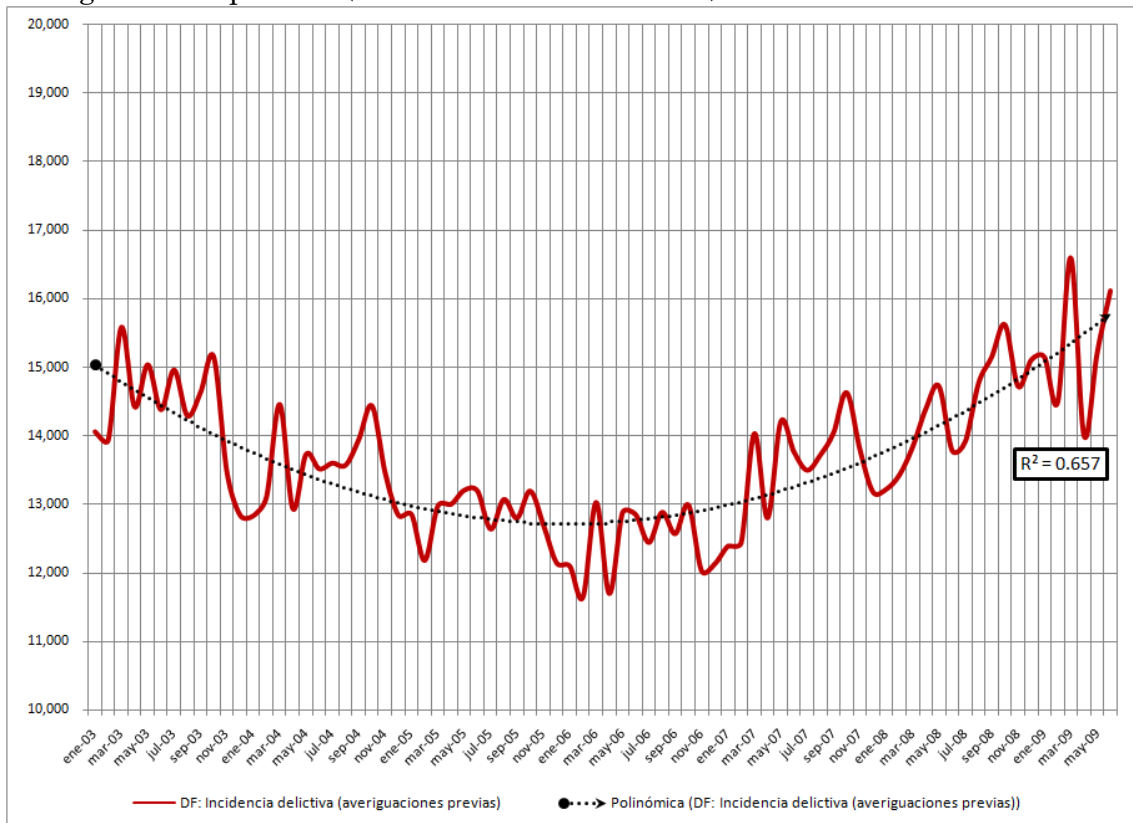

*La función de tendencia es de tipo polinómica de segundo orden y corresponde al mejor ajuste de los datos respecto al coeficiente de determinación (R^2).

Distrito Federal: Tendencia en la incidencia delictiva sobre la tasa total de averiguaciones previas y distinguiendo entre periodos y funcionarios electos a la Presidencia de la República y al Gobierno del Distrito Federal (Enero 2003 a Junio 2009)*

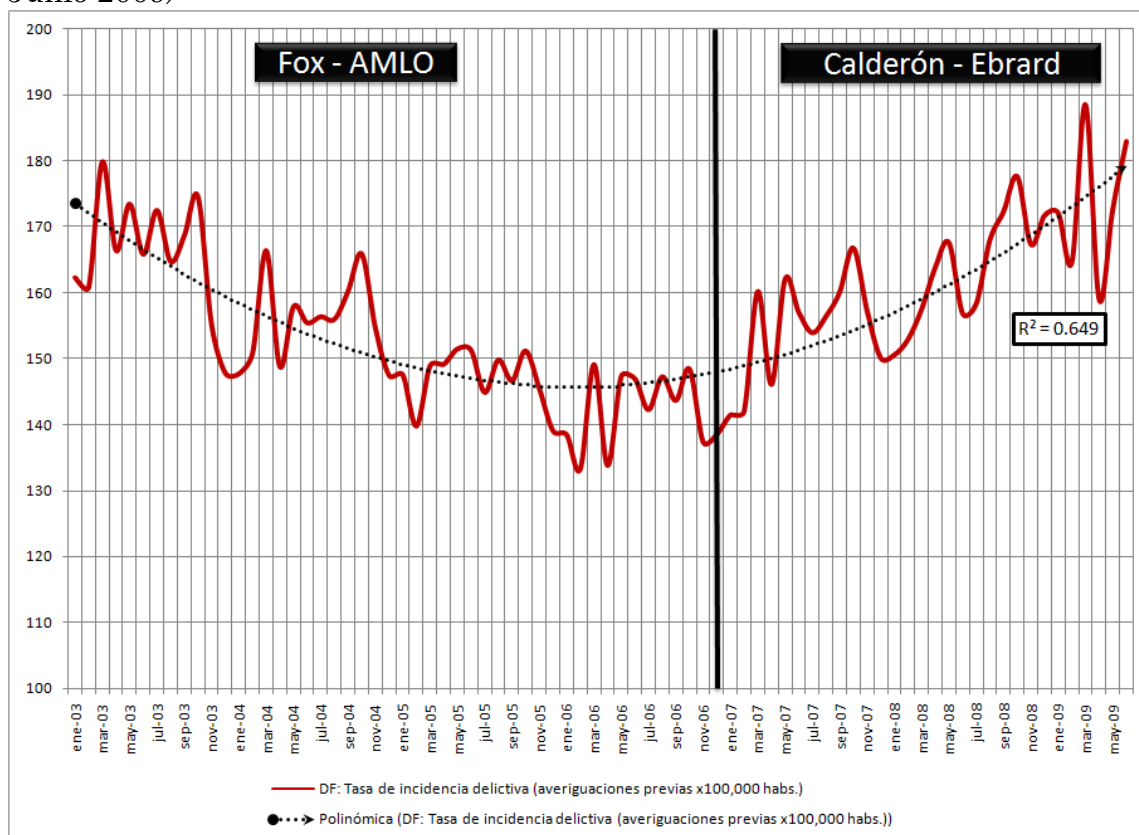

*La tasa es por 100,000 habitantes y la función de tendencia es de tipo polinómica de segundo orden y corresponde al mejor ajuste de los datos respecto al coeficiente de determinación (R^2).